

DOCUMENTAÇÕES

ORTODÔNTICA DIGITAL

Telerradiografia lateral, Panorâmica com laudo, 3 fotos extraorais e 5 fotos intraorais. Traçado computadorizado, 3 Análises cefalométricas, Escaneamento intraoral e Modelo digital em arquivo STL.

ORTODÔNTICA SIMPLES 1

Envelope, Telerradiografia, Panorâmica com laudo, 3 fotos intra e 3 fotos extra bucais, Escaneamento intraoral e 1 par de modelo ortodôntico.

ORTODÔNTICA SIMPLES 2

Telerradiografia lateral, Panorâmica com laudo, 3 fotos extraorais, 5 fotos intraorais, Traçado computadorizado e 3 análises cefalométricas, Escaneamento intraoral e 1 par de modelo ortodôntico.

ORTODÔNTICA SIMPLES SEM ESCANEAMENTO

Telerradiografia lateral, Panorâmica com laudo, 3 fotos extraorais, 5 fotos intraorais, Traçado computadorizado e 3 análises cefalométricas.

ORTODÔNTICA COMPLETA

Telerradiografia lateral, Panorâmica com laudo, 3 fotos extraorais, 5 fotos intraorais, Traçado computadorizado, 3 análises cefalométricas, Periapicais dos incisivos, Escaneamento intraoral e 1 par de modelo ortodôntico.

Frontal Idade Óssea

DOCUMENTAÇÃO PERIODONTAL

14 periapicais, 4 interproximais, Panorâmica com laudo, 5 fotos intraorais, Escaneamento intraoral e 1 par modelo ortodôntico.

DOCUMENTAÇÃO PARA ALINHADORES

Telerradiografia lateral, Panorâmica com laudo, 3 fotos extraorais, 5 fotos intraorais, Traçado computadorizado, 3 análises cefalométricas, Periapicais dos incisivos, Escaneamento intraoral e 1 par de modelo digital.

Modelo Impresso

Empresa _____

ORTODÔNTICA PADRÃO

Dr. (a) _____

USP/UNICAMP Ricketts Mc Namara

Jarabak Trevisi Profis

USP Tweed Adenóides

Apnéia do Sono Outra: _____

UNIDADE BAURU

(14) 3223-1243 / 3245-1245
(14) 99686-7041 /  99841-1406

Horário de Atendimento:

Seg. a Sexta das 8h às 18h e Sábado das 8h às 12h
Rua Monsenhor Claro, 14-85
(acesso à rua Machado de Assis)
V. Mesquita - 17014-360 - Bauru/SP
contatobauru@3dradiologia3d.com.br
www.3dradiologia3d.com.br



UNIDADE LENÇÓIS PAULISTA

(14) 3264-7210 /  99681-5674

Horário de Atendimento:

Seg. a Sexta das 8h às 18h - (Almoço das 12h às 13h30)
R. Anita Garibaldi, 1429
Jd. Morumbi - 18.683-060 - Lençóis Paulista/SP
recepcao3dlencois@gmail.com
contatolp@3dradiologia3d.com.br
www.3dradiologia3d.com.br



@3dradiologiaodontologica



IDENTIFICAÇÃO

Paciente: _____

Dr. (a) _____

CRD _____

Email do Dr. (a) _____

Observações clínicas necessárias: _____

Data ____/____/____ Enviar bloco de pedido

ORIENTAÇÕES PARA CONVÊNIO

Para atendimento de convênios é obrigatório apresentar:

- Carteira do convênio atualizada
- Documento RG / CPF
- Solicitação de exames em receituário próprio do Cirurgião-Dentista, datado, carimbado e assinado.

* Exames não cobertos pelos convênios deverão ser pagos pelo paciente diretamente na clínica .

RECOMENDAÇÃO PARA REALIZAÇÃO DOS EXAMES





- 1 - Alimentação leve
- 2 - Remoção de brincos, correntes, piercings da cabeça e pescoço
- 3 - Remoção de aparelhos ou próteses móveis
- 4 - Evitar o excesso de maquiagem
- 5 - Os valores passados por telefone, serão confirmados na recepção, mediante a apresentação da guia dos exames.

INFORMAÇÕES SOBRE EXAMES DE IMAGENS BUCO MAXILO FACIAIS

Os exames de imagens odontológica são essenciais para prevenir, diagnosticar e tratar com segurança as afecções que acometem a região da boca e face.

A alta tecnologia de nossos aparelhos proporciona tomadas radiográficas e tomográficas com baixíssimas doses de radiação. Pensando no meio ambiente e em reduzir os riscos biológicos incentivamos nossos clientes a não usar películas impressas, caso seja necessário assinalar o pedido.

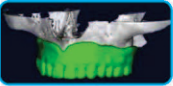
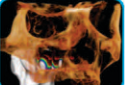
TOMOGRAFIA COMPUTADORIZADA ICAT

- Maxila Completa 
- Mandíbula Completa 
- Maxila e Mandíbula 
- Com Guia Cirúrgico (Especificar área) 
- Maxila Estendida (Órbita e Zigomático) 
- Face Total 
- Outras Regiões (especificar abaixo) _____
- Softwares
- Arquivo Dicom
- Impressão em Película Radiográfica
- Invivo Anatomage
- Dental Slice

TOMOGRAFIA FULL HD PLANMECA TODOS OS EXAMES ACOMPANHAM ROMEXIS VIEWER

Tomografia Maxila Full HD

Visualização de crista óssea, junção cimento esmalte, margem gengival, lesões cariosas e relação com a câmara pulpar, redução de artefatos metálicos e análise periodontal. **Fov Máximo 9,8x8,1**

Tomografia Mandíbula Full HD

Visualização de crista óssea, junção cimento esmalte, margem gengival, lesões cariosas e relação com a câmara pulpar, redução de artefatos metálicos e análise periodontal. **Fov Máximo 9,8x8,1**

Tomografia Dente (Endo) Full HD

Visualização fratura, trincas radiculares, canais: acessórios/ secundários/colateral.

Redução de artefatos metálicos. **Cortes 75 Microns**

Região: _____

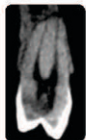

PROTÓTIPO Padrão Estendido

- TIPO Maxila Mandíbula Modelo Ortognático
- Maxila Estendida (até glabella) Maxila-Face Completa
- Dentes inclusos - nº dos dentes

RADIOGRAFIA INTRABUCAIS ENTREGA IMEDIATA / LAUDO POR E - MAIL

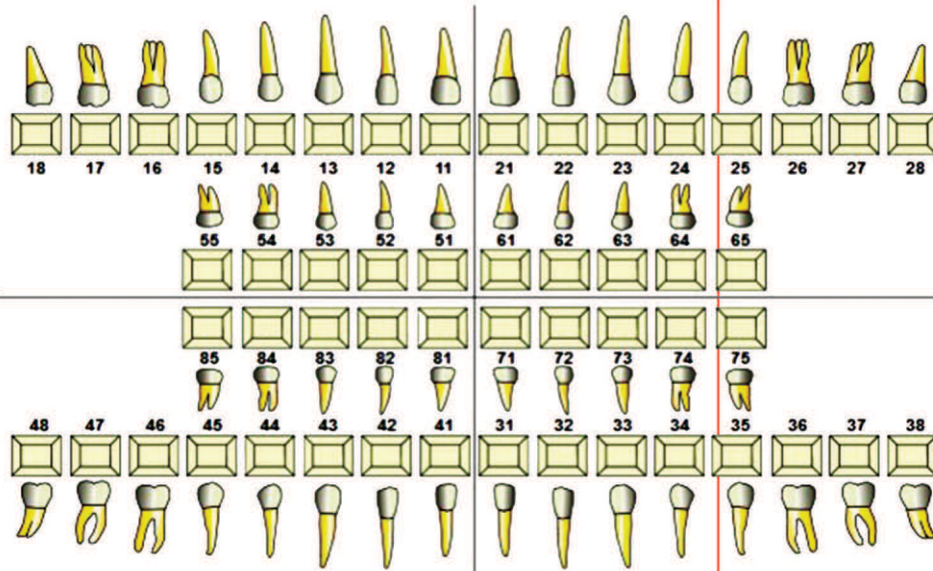

- Periapical(is) do(s) dente(s) assinalado(s)
 Laudo Impresso
- Periapical (boca toda)
 Laudo Impresso
- Interproximal
 Molares D E
 Pré-molares D E
 Impresso

RADIOGRAFIA INTRABUCAIS ENTREGA IMEDIATA / LAUDO POR E - MAIL

- Panorâmica Padrão 1:1
 Full HD (somente unidade Bauru)
 Laudo Impresso
- Panorâmica Padrão 1:1 com traçado de implante
 Laudo Impresso
- Panorâmica Magnificada 25%
 Laudo Impresso
- Carpal
 Avaliação de Idade Óssea
 Impresso
- Telerradiografia lateral Cefalométrica
 Análise Impresso
- Telerradiografia frontal Cefalométrica (PA)
 Análise Impresso
- Pósterio Anterior de seios maxilares (Watter's)
 Análise Impresso
- ATM 2 posições (boca aberta e fechada)
 Laudo Impresso

Outra tomada radiográfica - especificar _____

ESCANEAMENTO INTRAORAL

- Escaneamento Arquivo STL sem base impresso
- Escaneamento para Cirurgia Guiada
- Escaneamento para Implante por Elemento
- Escaneamento para Alinhadores
- Empresa _____

FOTOS EXTRAS

- | | | |
|---|--|--|
| <input type="checkbox"/> Frontal normal | <input type="checkbox"/> Frontal sorrindo | <input type="checkbox"/> 3/4 lado
<input type="checkbox"/> Esquerdo <input type="checkbox"/> Direito |
| <input type="checkbox"/> Perfil
<input type="checkbox"/> Esquerdo <input type="checkbox"/> Direito | <input type="checkbox"/> Perfil Sorrindo
<input type="checkbox"/> Esquerdo <input type="checkbox"/> Direito | <input type="checkbox"/> 3/4 lado - Sorrindo
<input type="checkbox"/> Esquerdo <input type="checkbox"/> Direito |

FOTOS INTRABUCAIS

- LATERAIS Esquerdo Direito
- Oclusal Superior Oclusal Inferior
- Frontal